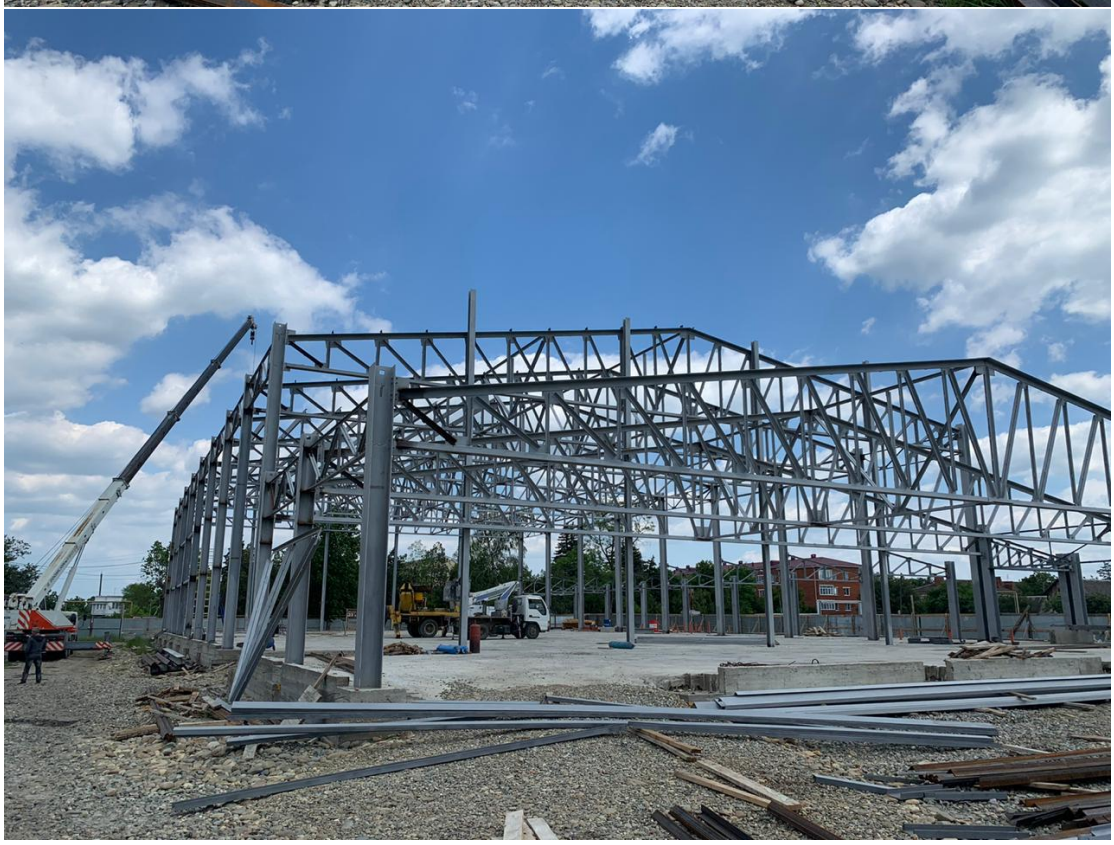В период с 19.03.2020 г. по 20.05.2020 г. осуществлялось изготовление и монтаж ферм связи.